

Alterar porta do SMTP no Thunderbird

Após acordo entre o NIC.br (Comitê Gestor da Internet no Brasil) e provedores de internet a porta do SMTP configurada em clientes de e-mails deve ser alterada de 25 para 587 com objetivo de inibir spammers. Veja abaixo como proceder para realizar a alteração no Thunderbird:

1º Passo

No menu **Ferramentas** clique em **Configurar contas...**:

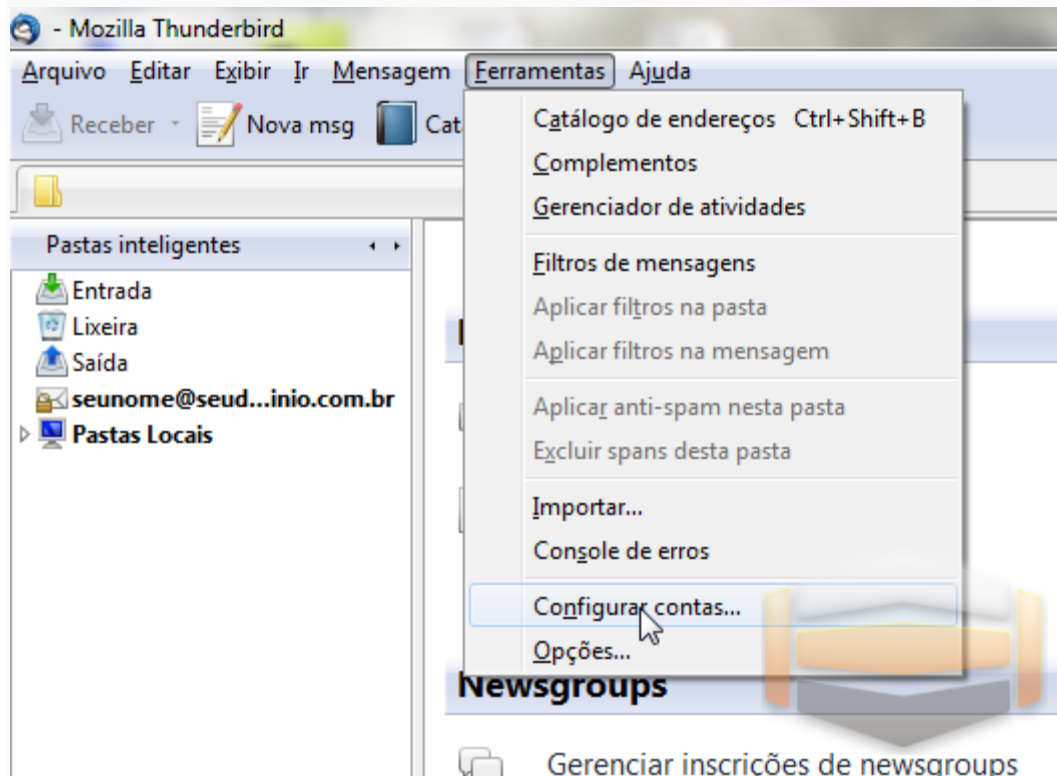

2º Passo

Em **Servidor de envio (SMTP)** selecione a configuração referente a sua conta de e-mail e clique em **Editar...**:

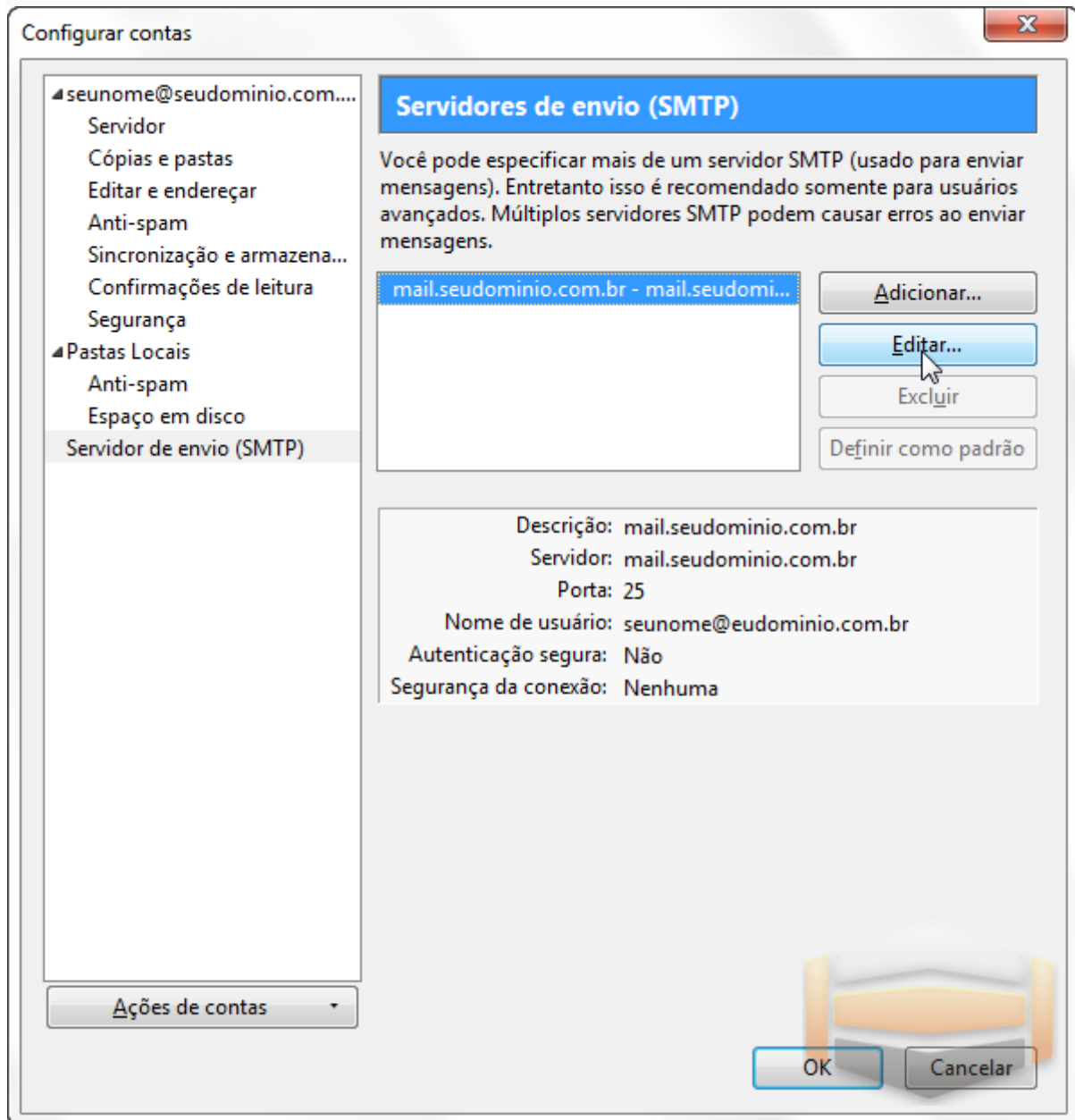

3º Passo

Altere a porta configurada na opção Porta de 25 ou 26 para 587 e verifique se a opção O servidor requer autenticação está marcada:

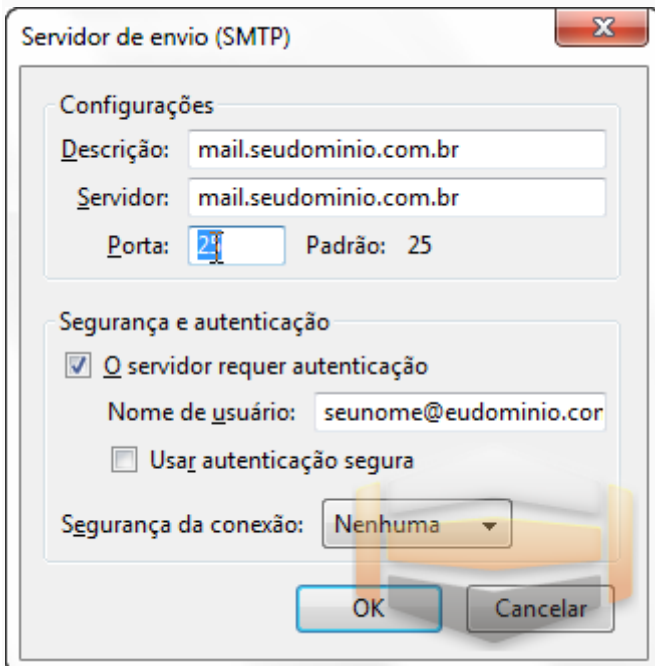

Servidor de envio (SMTP)

Configurações

Descrição: mail.seudominio.com.br

Servidor: mail.seudominio.com.br

Porta: 25 Padrão: 25

Segurança e autenticação

O servidor requer autenticação

Nome de usuário: seunome@eudominio.cor

Usar autenticação segura

Segurança da conexão: Nenhuma

OK Cancelar

Após finalizar clique em OK para salvar as mudanças:

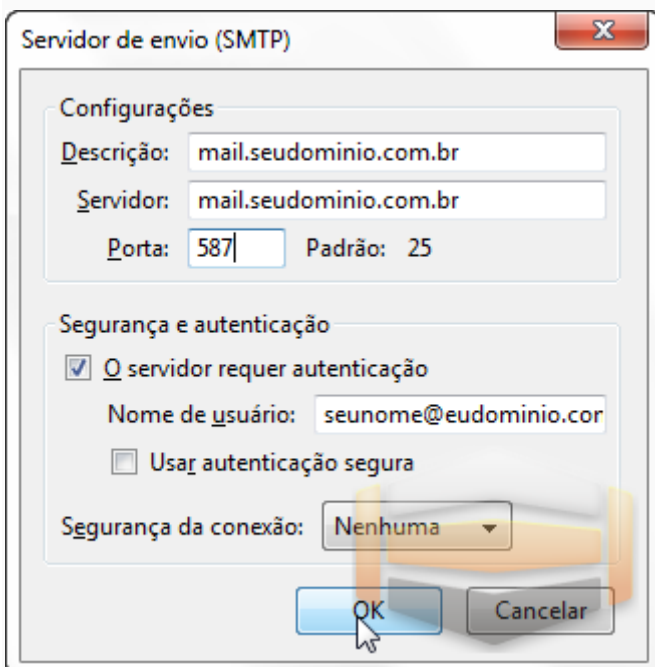

Servidor de envio (SMTP)

Configurações

Descrição: mail.seudominio.com.br

Servidor: mail.seudominio.com.br

Porta: 587 Padrão: 25

Segurança e autenticação

O servidor requer autenticação

Nome de usuário: seunome@eudominio.cor

Usar autenticação segura

Segurança da conexão: Nenhuma

OK Cancelar

Clique em **OK** novamente para confirmar a alteração e o procedimento foi concluído.

Configurar contas



- seunome@seudominio.com....
 - Servidor
 - Cópias e pastas
 - Editar e endereçar
 - Anti-spam
 - Sincronização e armazena...
 - Confirmações de leitura
 - Segurança
- Pastas Locais
 - Anti-spam
 - Espaço em disco
 - Servidor de envio (SMTP)

Servidores de envio (SMTP)

Você pode especificar mais de um servidor SMTP (usado para enviar mensagens). Entretanto isso é recomendado somente para usuários avançados. Múltiplos servidores SMTP podem causar erros ao enviar mensagens.

mail.seudominio.com.br - mail.seudomi...

- Adicionar...
- Editar...
- Excluir
- Definir como padrão

Descrição: mail.seudominio.com.br
Servidor: mail.seudominio.com.br
Porta: 587
Nome de usuário: seunome@seudominio.com.br
Autenticação segura: Não
Segurança da conexão: Nenhuma

Ações de contas ▾

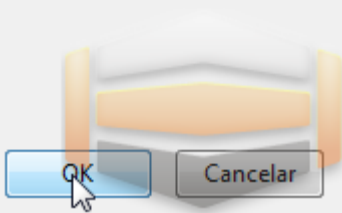

- OK
- Cancelar